2025 12 December

Event calendar イベントカレンダー

instagram facebook

Pet Step Companion Animals & Partner's Shop 余戸店

☎089-965-4111 ご不明な点などお電話でお問い合わせください。

今月のポイントサービスデー

6日(土)・7日(日)・13日(土)・14日(日)・20日(土)・21日(日)
27日(土)・28日(日)・29日(月)・30日(火)・31日(水)

ポイント3倍

※生体、書籍、イベント、クリニックはポイントサービス対象外の為、通常ポイントとなります。

年末年始営業時間

●12月31日／10:00～18:00 ●1月1・2・3日／11:00～18:00(1月4日からは通常営業)

CLINIC

※12/29～1/4は休診です 要予約 祝日休診

毎週火曜は 健康チェックデー

獣医師による愛犬の健康チェック♪

場所 クリニックルーム

時間 AM 10:00～12:00 PM 13:00～17:30

診察日は変更になる場合があります。お電話でお問い合わせください。

12月 ネザーフェア

モフモフかわいいネザーちゃんが大集合♡

場所 小動物ルーム 時間 10:00～20:00

12月 卵胎生メダカフェア

稚魚を産んでふえるお魚★気軽に繁殖にチャレンジ★

場所 アクア 時間 10:00～20:00

12/13(土) ワンちゃんにおやつをあげてみよう 事前予約OK

場所 犬猫パピーコーナー

料金 無料 定員 各回2組

時間 ①11:30～12:00②15:30～16:00

お店のワンちゃんにおやつをあげて、仲良くなろう♪

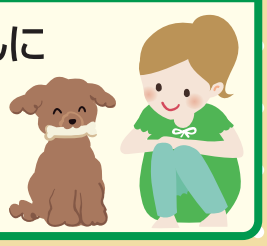

毎週日曜 要予約 コケリウム制作工房

場所 アクア 参加費 2,200円～

時間 ①14:00～②15:00～ 人数 各2名

12/23(火)～25(木) Stepからのクリスマスプレゼント

数量限定 無くなり次第終了

ワンちゃん連れのお客様、ネコちゃん商品2,000円以上ご購入のお客様におやつをプレゼント♡

ワンちゃんオススメフード・おやつ試食、用品体験会

毎週 土・日・祝

場所 パピールーム前

時間 14:00～17:00

週替わりでオススメをご提案!

お得な情報やお知らせをお届け! Pet Step LINE公式アカウントをチェック!

お友達登録で ハーティポイント100P プレゼント!